

ほっとタウン

2020.

9

No.381

2020年
9月1日発行

TAKE FREE

ご自由にお持ちください

荒川区の芸術文化情報の発信を通じて、笑顔あふれる地域社会づくりに貢献します。

フレッシュ名曲コンサート



©山口敦

フレッシュ名曲コンサート

普段、クラシック音楽に触れることの少ない方のために、荒川区在住の指揮者・海老原光さんがその楽しみ方を紹介してくれました。(2面)

新型コロナウイルス感染症拡大防止のため、引き続き皆様のご協力をお願いいたします。
最新の事業予定については、当財団のHPをご覧ください。

▶ACCホームページ <http://www.acc-arakawa.jp/>





≡ おしえて! ≡

マエストロ

MAESTRO

10月31日にサンパール荒川で「フレッシュ名曲コンサート」が開催されます。一流オーケストラが奏でる圧巻のステージの「聴きどころ」について荒川区在住の指揮者・海老原光さんにうかがいます。



街と音の風景が重なり合う演奏会に

「フレッシュ名曲コンサート」は新進気鋭の音楽家たちの育成支援を目的に都内各地で公演を行っている演奏会です。私が指揮を務めるのは今年で5回目となります。毎回若手のアーティストと共演し、観客の皆さんに応援を呼び掛けています。出演する若いアーティストのほとんどがこのコンサートがオーケストラデビューということもあり、新たなアーティストの誕生の瞬間に立ち会える貴重なステージといえるかもしれません。料金も比較的リーズナブルに設定



されているので、クラシックのコンサートが初めてという方でも気軽に一流の演奏を楽しめる絶好の機会だと思いますよ。「フレッシュ名曲コンサート」にお越しになる皆さんはご自宅から歩いたり、都電に乗ったりしてサンパール荒川まで来られると思いますが、会場に行き着くまでの道のりも含めてコンサートの思い出になってくれたら最高ですね。今回、管弦楽の演奏を行う日本フィルハーモニー交響楽団は以前リハーサルにサンパール荒川を頻繁に利用していました。ですから彼らにとっても荒川区はゆかりのある街なんですよ。音楽家にとってコンサートで一番喜びを感じる瞬間は客席から拍手をいただく時。「いい演奏を聴かせてもらった!」と思ったら遠慮せずに拍手していただくと嬉しいですね。

近年は、音楽配信のコンテンツが増えてきたことで、クラシックをはじめとしたさまざまな音楽をより身近に楽しめるようになってきました。その一方で、実際に会場に足を運んで演奏を楽しみたいという欲求も高まってきているのではないのでしょうか。同じ楽曲であっても演奏によって印象は大きく変わります。デジタル全盛の今だからこそ、生で音楽を聴く価値というものを会場で皆さんに伝えられたらと思っています!



指揮者

海老原光さん

1974年、鹿児島生まれ。東京藝術大学卒業、同大学院修了。その後、ハンガリー国立歌劇場にて研鑽を積む。2010年、アントニオ・ベドロツェ国際指揮者コンクールで審査員特別賞を受賞。国内の主要オーケストラを指揮すると共に、2015年はクロアチア、2019年はハンガリーでの客演で好評を得ている。

フレッシュ名曲コンサート 日本フィルハーモニー交響楽団 ドヴォルザーク「新世界より」

ソリスト：八木 瑛子（フルート）

10月31日(土) 午後2時開演 サンパール荒川 大ホール

入場料：S席 3,000円/A席 2,000円/B席 1,500円、学生(全席種) 1,500円
ACC友の会会員 各500円引【全席指定】

海老原さん直伝!

フレッシュ名曲コンサートを楽しむためのポイント!

- 新しいアーティスト誕生の瞬間に立ち会おう!
- 演奏に感動したら拍手を盛大に送ろう!
- 一期一会のライブ感を味わおう!

重要 ホテルラングウッド営業再開のご案内

ホテルラングウッドは新型コロナウイルスの感染拡大防止のため5月1日より休館しておりましたが、9月1日(火)よりホテル全館の営業を再開いたします。営業再開に際しては、お客様により安全・安心なご滞在をお楽しみいただくために厚生労働省が推奨するガイドラインに則り取り組んでまいります。詳細はホームページをご確認ください。皆様のお越しを従業員一同心よりお待ちしております。

レストラン
セリオ
(1F)

【朝食】7:00-10:00
【ランチ】11:00-15:00 (L.O.14:30)

※ティータイム及びディナータイムの営業はいたしません。

日本料理
天心
(B1F)

平日 【ランチ】11:30-15:00
【ディナー】17:30-20:30 (L.O.20:00)

土日祝 11:30-20:30 (L.O.20:00)

※中国酒家香林につきましては、予約営業とさせていただきます。

※詳細はホテルホームページに随時更新いたしますので、ご確認をお願いいたします。

HOTEL LUNGWOOD

〒116-0014 東京都荒川区東日暮里5-50-5
選ばれるホテルは [ホテルラングウッド](#) 検索

ご予約
受付中

TEL. (03) 3803-1234 (代表)

【交通のご案内】日暮里駅南改札口 徒歩1分【駐車場】立体駐車場26台
※車体制限あり ※駐車場のご予約は承っておりません。
※できるだけ公共交通機関をご利用ください。

HOTEL LUNGWOOD

SAFETY POLICY

お客さまに安心してご利用いただくために

ホテルラングウッドはお客様に安心してご宴会を楽しんでいただくためスタッフのマスク着用による飛沫感染防止や定期的な消毒と換気の実施はもとよりお客様の安全を第一に考えた取り組みを実施しております。

SAFETY 01
スタッフのマスク着用



SAFETY 02
消毒液の設置



SAFETY 03
定期的な消毒



ご飲食代
より
5%
OFF

必ず切り取って持ち帰ってください。精算時にお渡しください。
※セリオ・天心のみご利用可。※他特典との併用不可。
※精算後のご提示は対象外となります。

有効期間/2020年9月30日迄

ACC イベントスケジュール (8月24日現在)

新型コロナウイルス感染症の拡大に伴い、
下記のイベントは変更や中止となる場合があります。
中止等の決定は、当財団のホームページでお知らせいたします。

<http://www.acc-arakawa.jp/>
問合せ: ACC ☎3802-7111

● 今後の予定イベント

- 9月**
- 13 **なないろひろば ギターミニコンサート**
午後2時 町屋文化センター 2階 ふれあい広場 入場無料【全席自由】
※定員30名 出演:石川裕一、石川美樹
- 22 **親子で楽しむクラシック スギテツコンサート**
午後1時30分開演 ムーブ町屋 ムーブホール
入場料 大人1,500円
子ども(3歳~中学生)1,000円
親子ペア2,200円 ACC友の会会員各200円引【全席自由】
※3歳未満で保護者と同席の場合は無料。座席を使用する場合は有料。
- 25 **第67回 桂やまと独演会 ※オンラインのみでの開催**
午後8時開演 料金500円
チケット販売サイト <http://yamato3rd004.peatix.com/>
桂やまと公式ホームページ <http://yamato3rd.com/>
- 10月**
- 17 **JAZZ in ARAKAWA Vol.12**
午後6時30分開演 日暮里サニーホール 入場料1,700円
ACC友の会会員200円引【全席自由】
チケット発売日:9月18日(金)午前10時から
- 27 **令和2年度(第75回)文化庁芸術祭参加公演「第68回 桂やまと独演会」**
午後7時開演 日暮里サニーホール コンサートサロン
入場料 前売のみ2,300円 ※当日券なし、要事前申込【全席自由】
チケット販売所:桂やまと公式ホームページ <https://yamato3rd.com/>
主催・問合せ 桂やまと落語事務所 ☎/fax6755-8815
- 31 **フレッシュ名曲コンサート**
日本フィルハーモニー交響楽団ドヴォルザーク「新世界より」
午後2時開演 サンパール荒川 大ホール
入場料 S席3,000円 A席2,000円 B席1,500円 学生(全席種)1,500円
ACC友の会会員各500円引【全席指定】
チケット発売日:ACC友の会会員先行9月15日(火)
一般9月17日(木) ※午前10時から



ほっとタウンについてのお問い合わせは
ACC ☎03-3802-7111

11月

- 3 **第10回 南千住ぶらり下町音楽祭**
※公演内容、開催場所等の詳細は未定
問合せ NPO法人千住すみだ川(エビエ) ☎090-8591-1167
- 15 **TSUKEMEN CONCERT**
つなぐおとwith JITAN CLASSIC
午後3時30分開演 サンパール荒川 大ホール
入場料5,000円 ACC友の会会員500円引
【全席指定】※3歳未満は入場不可
チケット発売日:ACC友の会会員先行9月21日(月・祝)
一般9月25日(金) ※午前10時から



● 中止イベント

- 9月**
- 3 **日本声楽家協会 第153回 独演コンサート2020**
(日暮里サニーホール)
問合せ NPO法人日本声楽家協会 ☎3821-5166
- 4 **2020 ARAKAWA クラシックBOXII パースデトリオ再び!**
(日暮里サニーホール)
- 8 **日本声楽家協会 第154回 独演コンサート2020**(日暮里サニーホール)
問合せ NPO法人日本声楽家協会 ☎3821-5166
- 9 **日本声楽家協会 第155回 独演コンサート2020**(日暮里サニーホール)
問合せ NPO法人日本声楽家協会 ☎3821-5166
- 10 **ベンチャーズジャパンツアー 2020**(サンパール荒川)
問合せ 株式会社M&Iカンパニー ☎6276-1144
- 11 **第9回 令和の歌声喫茶 in サンパール**(サンパール荒川)
- 17 **第369回 サニーホール落語会**(日暮里サニーホール)

その他の事業

- 第16回 清翔書画展 9月18日(金)~22日(火・祝) 午前10時~午後6時
※22日(火・祝)は午後4時まで
町屋文化センター 2階 ふれあい広場 入場無料
主催・問合せ:清翔会(吉川和子) ☎090-1854-0673
- 絵手紙展 ~今、頑張っている私~
9月26日(土)~30日(水) 午前10時~午後5時
※30日(水)は午後4時まで
町屋文化センター 2階 ふれあい広場 入場無料
主催 鈴木順子の絵手紙くらぶ

ミニ広告

料金は1行600円です、
ぜひご利用ください。

(お申込・お問合せ)ACC ☎3802-7111 ほっとタウンミニ広告担当

◆トランクルーム宮地のご案内

荒川3-76-1(峡田小隣り)標準タイプ
(月5,500円)~ 巾90×奥120×高
120cm ☎3802-7791 清水・阿部

◆着物の着付教室(ハクビ流)

人気名取講師が丁寧にご指導 ☎0120-42-6711
(平日10~18時)日暮里・町屋にて不定期開催。
要予約。1回90分・3回5,000円

◎掲載内容について、ACCは責任を負いかねますので、ご確認の上ご利用ください。
◎広告内容の詳細はそれぞれ記載の連絡先でご確認ください。

ACC 友の会 入会のご案内

会員になるとお得な特典がいっぱい!

特典

- 公演チケットが割引で購入できます
(ACCの全ての公演チケットが原則1割引)
- 人気の公演チケットを一般販売に先立って購入できます
(ご希望の席を早めにゲット!)
- 会員だけのお得情報が届きます
(先行販売やチケットプレゼント等の情報満載の「友の会通信」)

会費

口座会員1,300円/年
※年間で2枚以上のチケット購入で、年会費以上の割引になることも!
現金会員1,500円/年

≡ 口座会員だけの便利な特典 ≡

- 電話で予約したチケットを自宅へ郵送!しかも送料無料
(口座引き落としの手続き完了後からとなります)
※窓口でチケットを買いに行く手間が省けます。
忙しい方に特におすすめ!
- 毎年の窓口での更新手続きが不要!
※窓口に行く必要がなく、更新のし忘れもありません!

●入会条件:どなたでもご入会いただけます。●会費:年会費(口座会員1,300円/現金会員1,500円) ●会期:入会した日から、翌年同月の末日まで ●会員種別①現金会員:年会費やチケット代金を現金でお支払い②口座振替会員:年会費、チケット代金をご指定の口座より引き落とし(振替手数料は無料) ●入会方法:入会申込書に必要事項をご記入のうえ、年会費を添えてお申込みください。(受付窓口)町屋文化センター

第33回 都電荒川線写真コンテスト 作品募集

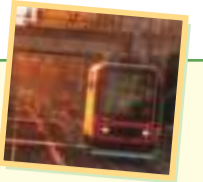

都電とバラ、沿線の風景や名物、人々の生活などを題材とした魅力あふれる作品をお待ちしております!

応募締切: 令和2年9月30日(水)

【応募条件】 自作で未発表のもの。令和元年10月1日から令和2年9月30日までに撮影したもの。立入りが禁止されている場所から撮影または危険な方法によって撮影したものではないこと。**個人を特定出来る人物が写っている場合には、必ず本人の了承を得てください。被写人物が20歳未満の場合は、保護者の了承を得てください。第三者の肖像権、著作権等の権利侵害について、主催者は一切の責任を負いません。**単写真であること。カラー、モノクロいずれも可。入賞作品の使用権は主催者に帰属し、撮影者の承諾を得ずに展示・印刷物等への掲載などに使用することがあります。

応募作品は、受賞の有無に関わらず、返却いたしません。

【部門・サイズ・点数】 一般部門A、都電とバラ部門: A4、四つ切(ワイド可) / 一般部門B、小・中学生部門: Lサイズのみ 各部門1人5点まで

※「一般部門A、都電とバラ部門」または「一般部門B」のいずれかを選択(同時応募不可)

※「一般部門A」と「都電とバラ部門」に両方応募する場合は1人合計5点まで

※応募資格は問いません(小・中学生部門の応募は小・中学生のみ)

【応募先】 〒116-0002 荒川区荒川7-20-1 町屋文化センター内「ACC都電荒川線写真コンテスト」係まで郵送または持参

【その他】 応募方法等の詳細は当財団ホームページをご覧ください。

※8月号2面「おしえて! マエストロ」で、鉄道写真家の中井精也さんに都電と沿線を撮影するコツをご紹介します。

主催: ACC(公財)荒川区芸術文化振興財団 共催: 荒川区 後援: 東京都交通局・新宿区・豊島区・北区・全日本写真連盟・全荒川写真連盟

協賛: (株)サンポップ・(株)サンシャインシティ・東京商工会議所荒川支部・荒川区商店街連合会・荒川生花商組合・沿線名物店各店・あらかわバラの市盛り上げ隊協賛店

第33回 都電荒川線写真コンテスト [応募票]

題名			
応募部門	<input type="checkbox"/> 一般部門A	<input type="checkbox"/> 一般部門B	
	<input type="checkbox"/> 都電とバラ部門	<input type="checkbox"/> 小・中学生部門	
撮影場所	撮影日 年 月 日		
住所	〒		
	TEL - -		
フリガナ			
氏名	年齢 歳		

※応募票(コピー可)は作品1点につき1枚を裏面に、両面テープかセロハンテープで貼ってください(のりは使用不可)。

※応募作品の内容等について連絡をする場合があります。

必ず撮影者本人の住所・電話番号・氏名をご記入ください。

第10回 あらかわ絵手紙コンテスト 作品大募集



暮らしのひとコマ・街の身近な風景など…描くテーマは自由です。

留めておきたい瞬間・誰かに伝えたい思いを絵手紙にして発表してみませんか?

応募締切: 令和2年11月30日(月) 必着

【テーマ】 一般部門/こども部門(中学生以下): 指定なし

【応募規定】 各部門はがき、大判はがきサイズのみ

・1人2点まで(複数部門応募の場合も1人合計2点まで)

・用紙、画材は自由(ただし、印刷・コピーは不可)

・自筆、未発表かつ絵と文章両方が記載されているもの(絵のみ、文章のみは不可とします)

※応募作品の使用権は主催者に帰属し、返却できません。

【応募方法】 必要事項を記入した【応募票(コピー可)】を応募作品の裏面に1点につき1枚貼ってください。

【応募先】 〒116-0002 荒川区荒川7-20-1 町屋文化センター内 ACC「あらかわ絵手紙コンテスト」係まで郵送または持参してください。

※【応募票】は、町屋文化センター、区民事務所、図書館等の区立施設で配布しています。

ACCホームページ(<http://www.acc-arakawa.jp/>)からのダウンロードも可能です。

【その他】 詳細は当財団ホームページをご覧ください。

※5月号4面「絵手紙のスヌメ」で、初心者向けの絵手紙の作り方をご紹介しています。

第10回 あらかわ絵手紙コンテスト [応募票]

応募部門	<input type="checkbox"/> 一般部門	<input type="checkbox"/> こども部門
住所	〒	
電話番号	- -	
フリガナ	年齢	
氏名		

ほっとタウン 掲載広告募集!

ACC 公益財団法人 荒川区芸術文化振興財団情報誌に広告を掲載しませんか?
毎月1日発行(73,500部)。荒川区全域に新聞折込及び
駅広報スタンド、荒川区内施設窓口等に設置しています。

【大広告】全頁フルカラー印刷

タイプ	サイズ	広告料[2面~7面]	広告料[8面]
A	タテ88mm×ヨコ 63mm	35,000円	40,000円
B	タテ88mm×ヨコ127mm	70,000円	80,000円
C	タテ88mm×ヨコ254mm	140,000円	160,000円
D	タテ43mm×ヨコ127mm	35,000円	掲載不可

↓お得な広告枠ができました。お気軽にご連絡ください。↓

E	タテ50mm×ヨコ 63mm	15,000円	掲載不可
---	----------------	---------	------

版下作成サービス(無料)/連続掲載割引制度あり

お問い合わせ・広告掲載申込 ACC文化事業係 ☎3802-7111

スキコンサンプルプレゼント 9月1日(火)~9月10日(木)

SUMMER CAMPAIGN

期間中、こちらのチケットを切り取って
ドレミ アルビンコーナーにご提示ください。

肌がよくなる化粧水
スキコンのサンプルをプレゼント

さらに、アルビオン商品
3,000円(税抜)以上 お求めの方に
スキコンマスクをプレゼント!

ALBION × ドレミ♪
サンポップマチヤ IF TEL: 03-3809-5611

SUNPOP マチヤ 東京都荒川区荒川7-50-9 ☎03-3809-2611
サンポップの厳選最新情報をご覧ください。
<http://www.sunpop.co.jp/> サンポップマチヤ 検索

ご家族の安心・安全のため、大切なお住まいの
メンテナンスや機能向上をご検討しませんか?

リフォーム・リノベーション

相談・見積

¥0

お陰様・地元で20年

真心対応

豊富な経験

と実績



(株)東洋堂ハウスSP

本社・足立支店 03(5849)3090

〒120-0004 東京都足立区東綾瀬 1-24-13 東洋堂ハウス SP 第1ビル



外壁

耐火・防火
防風・断熱

屋根

軽量耐震・耐火
防火・断熱

水周り

環境改善
省エネ節水

内外装

増改築・床暖房
門塀・フェンス

耐震・介護

耐震補強・手摺り増設
つまづき防止バリアフリー

新築

2,3世帯住宅
建築士による設計無料

その他

東洋堂ハウスSP

検索



北千住支店 03(6806)2981

〒120-0042 東京都足立区千住龍田町 10-9

押上支店 03(5637)7497

〒131-0045 東京都墨田区押上 1-11-3 押上滝ビル 3F